

Fassadenansicht / Schnitt L3

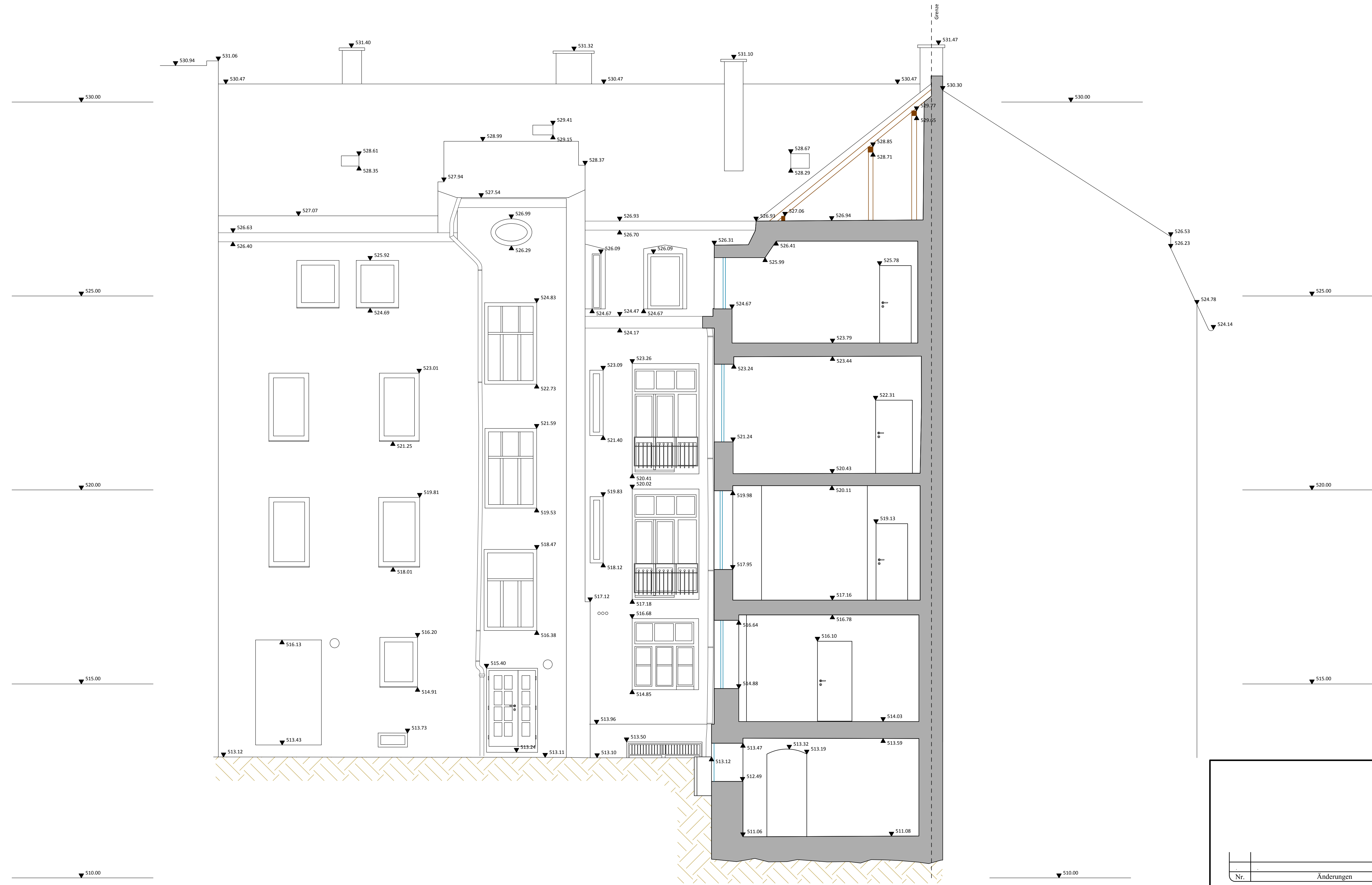

Nr.	Änderungen	gepr.am	Name	gepr.am	Name

Vorhaben: Sanierung Anwesen Schönfeldstraße 17		Anlage L3	
Vorh. Tr.: Elisabeth und Helmut Uhl Stiftung		Plan-Nr. 11008-L3	
Landkreis: München	Stadt: München	Tag	Name
Maßstab: 1:50	Bestandsaufnahme Gebäude Schnitt L3	entw. 25.03.11	H. Miklantz
		gez. 25.03.11	H. Miklantz
		gepr.

Planfertiger	
(Datum)	